吕梁玉米无人机飞防

吕梁河谷及缓坡耕地 / 农林植保



玉米田飞防场景配图

3,600 亩	46 块	4 个作业日
示例服务面积	示例作业地块	条件合适时的计划窗口

项目需求

吕梁河谷和缓坡地块大小不一，部分地块临近村庄、道路及水体。作业安排需要区分可作业图斑与敏感区域，并为遗漏复查留下记录。

以玉米连片及零散地块为例。药剂、用量、缓冲范围和作业窗口由农艺负责人根据标签及现场条件确认。

作业流程与交付清单

01

地块核对

确认作物、地块边界、面积和敏感地物，形成地块编号及作业范围表。

02

组织作业

根据气象和现场限制安排班次，按地块记录作业时间、飞行轨迹及中断原因。

03

覆盖复查

将飞行记录与约定边界叠加，复核未覆盖或需补作区域，按地块汇总并由负责人签认。

交付包清单

交付成果	示例格式与内容	使用场景
地块作业台账	XLSX，含地块编号、面积及日期	批次核对
航迹与覆盖参考图	KML 或项目约定格式	定位遗漏作业区
完工及补作记录	PDF，含异常与复查记录	核对交付范围

正式交付时同步提供版本和文件索引。坐标、字段、精度及交付格式以项目约定为准。

成果示例与验收口径

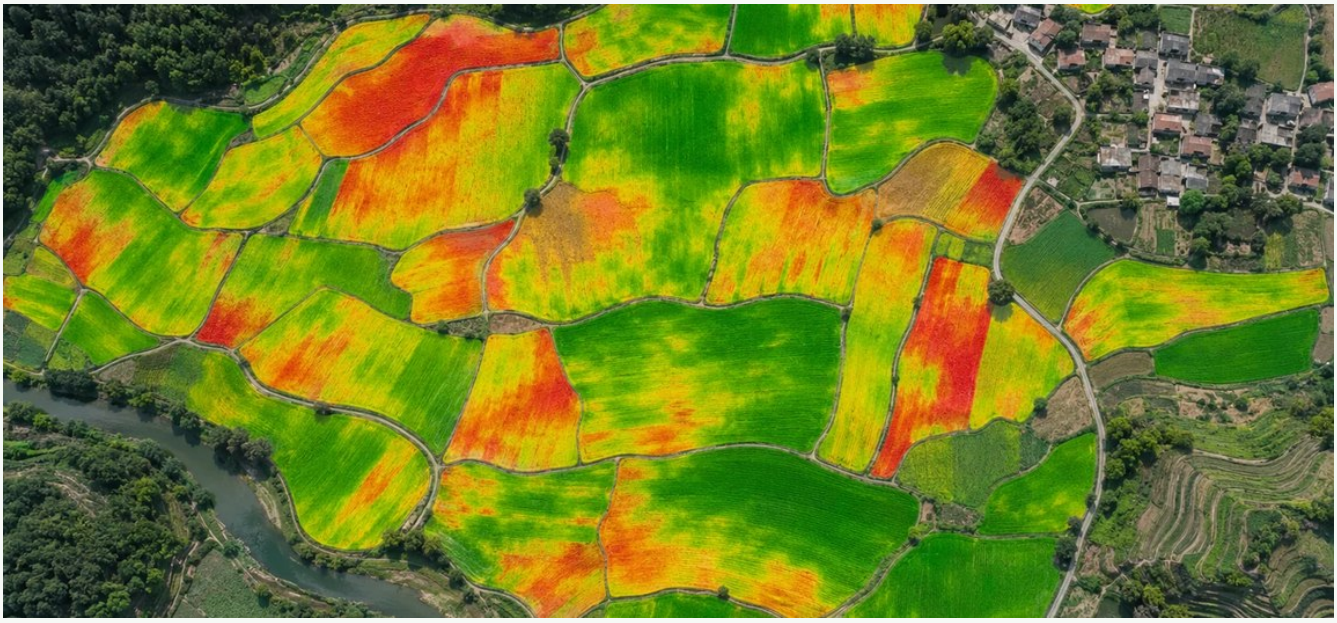

作物长势专题表达示例 · 示意配图

验收核对表（示例）

核查项目	方案验收条件	示例记录
面积核对	按约定实际作业图斑统计	3,600 亩
地块记录	地块编号与航迹可关联	46 块均有记录
异常复核	中断区域复核并归档	4 块补作记录已归档

表内结果为演示数据。正式项目应引用原始记录、质量检查表及经确认的验收结论。

咨询同类项目

提供作物、地块边界、面积、预计作业时间和需要避让的区域。

www.shanximolin.com